



# 03

## **APUESTAS POR EL DESARROLLO TERRITORIAL**

## APUESTAS POR EL DESARROLLO TERRITORIAL

### ANTECEDENTES DE PLANIFICACIÓN ANALIZADOS

En Antioquia se han desplegado diferentes procesos de planificación estratégica, durante las últimas 3 décadas, con el fin de orientar el desarrollo físico social que requiere la sociedad antioqueña. Es por esto que, desde los Macroprocesos Territoriales de Antioquia, se realizó un análisis de los ejes temáticos y propuestas de modelos de desarrollo que, en estos se han plasmado con el fin de retomar y validar aquellos elementos, proyectos e iniciativas estratégicas para el desarrollo de Antioquia en el marco de la visión propuesta por la Agenda Antioquia 2040.

### ANTECEDENTES MÁS DETERMINANTES



#### A PLANEA

Propone un Modelo Estratégico concebido a partir de ver a Antioquia al año 2020 como la mejor esquina de América, justa, pacífica, educada y en armonía con la naturaleza. Temas estratégicos:

1. Articular e integrar territorialmente a Antioquia.
2. Adoptar un modelo de desarrollo humano, integral y sostenible.
3. Revitalizar la economía regional y fortalecer el tejido social.

También se formularon una serie de proyectos que al día de hoy mantienen su pertinencia y que son analizados por cada Macroproceso según su incidencia.

#### B ANTIOQUIA 2050

Proceso tecno-político de planificación de largo plazo, adoptado a través de la Ordenanza N° 51 del año 2018.

+ Antioquia 2050 tiene como elementos base para consolidar la visión de largo plazo, los contenidos del PLANEA.

Para los Macroprocesos se tienen como base de análisis algunos proyectos adoptados que tienen incidencia territorial como la red de aeropuertos, puertos marítimos y fluviales, vías multipropósito, conectividad digital, etc.

#### C POD

Adoptado en el 2018, es la base para el análisis de la ocupación territorial actual del Departamento.

De este instrumento se toma toda la base político administrativa, sistema natural y físico, además de retomar tensiones y situaciones territoriales identificadas.

El sistema urbano regional planteado para dejar la hiperdependencia de la región central del departamento, es la base de la propuesta del Modelo Orientador de Desarrollo propuesto desde los Macroprocesos.

SE TOMAN LOS ELEMENTOS Y PROYECTOS MÁS ESTRUCTURANTES PARA CONSOLIDAR LA VISIÓN DE LA AGENDA ANTIOQUIA 2040

# MACROPROCESOS TERRITORIALES

EL SISTEMA DE PROYECTOS DE ANTIOQUIA

AGENDA ANTIOQUIA 2040  
UNIDOS Construimos nuestro futuro



ANTIOQUIA COMO SÍNTESIS DE PERCEPCIÓN CIUDADANA IDENTIFICADA A TRAVÉS DE LA AA2040

¿CÓMO QUIEREN LAS PERSONAS RECONOCER A SU MUNICIPIO EN 2040?

Tomado del Diálogo Social de la AA2040

- Cultura
- Desarrollo económico
- Diversidad natural
- Educación de su gente
- Equidad en oportunidades
- Infraestructura
- Minería
- Turismo
- Por su gente
- Territorio de paz

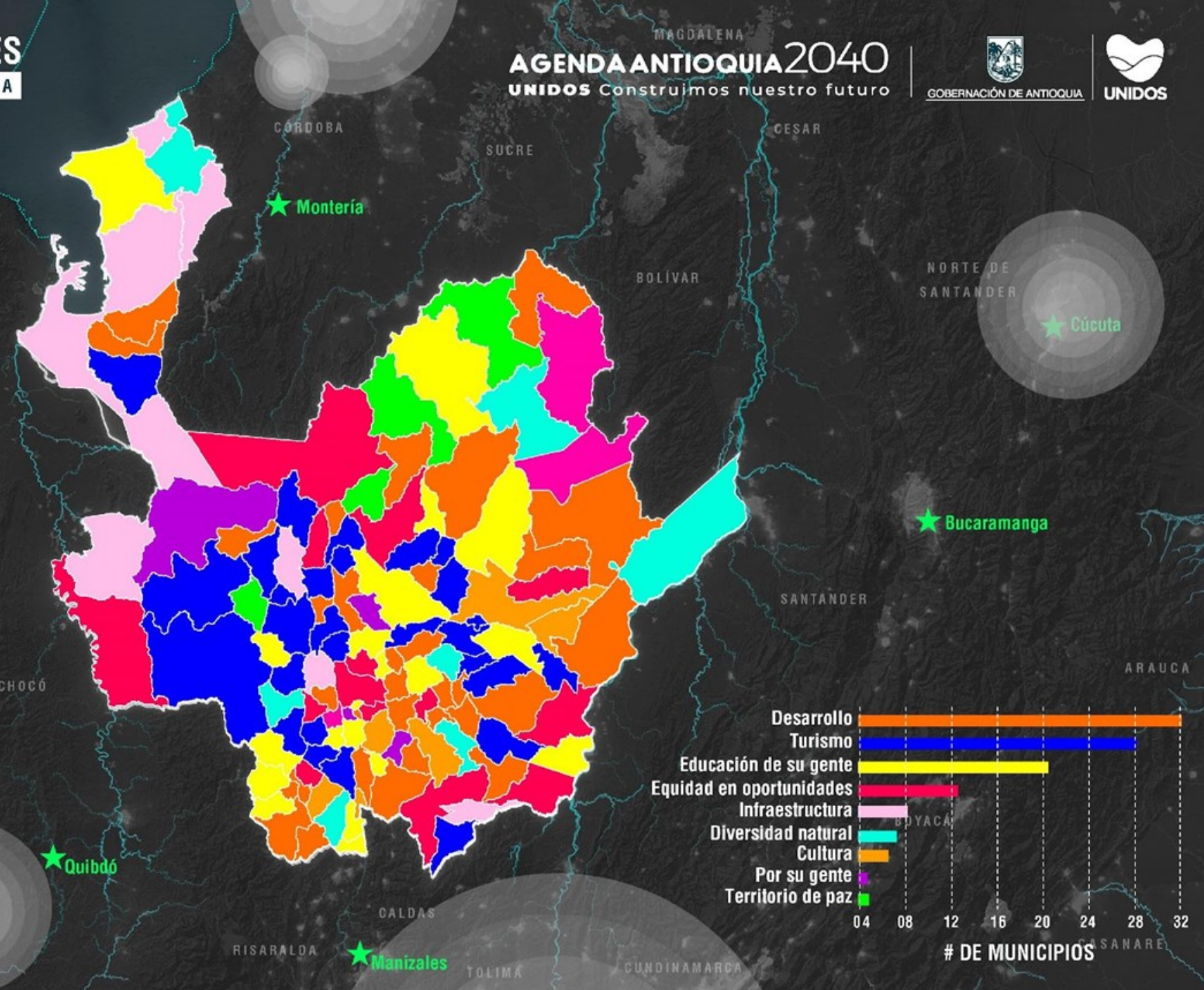

Montería

Cúcuta

Bucaramanga

Quibdó

Manizales

### PILARES AGENDA ANTIOQUIA 2040



TERRITORIO  
**EQUITATIVO**



TERRITORIO  
**EDUCADO**



TERRITOTIO  
**COMPETITIVO**



TERRITORIO  
**SOSTENIBLE**



TERRITORIO  
**MULTICULTURAL**



TERRITORIO  
**EN PAZ**

### MOVILIZADOR AGENDA ANTIOQUIA 2040



**ANTIOQUIA  
NORTE CARIBE**



**MÉDULA, CIUDAD  
LARGA DE LOS  
CUATRO CORAZONES**



**ANTIOQUIA PACÍFICA  
BIODIVERSA**

### APUESTAS POR EL DESARROLLO

01  
**ANTIOQUIA  
ES UN TERRITORIO  
GEOESTRATÉGICO**

02  
**ANTIOQUIA  
FÁBRICA DE AGUA**

03  
**ANTIOQUIA ES UN CRUCE  
DE CAMINOS**

04  
**ANTIOQUIA  
TERRITORIO  
VERDE Y DE VIDA**

05  
**ANTIOQUIA ES UN  
SISTEMA DE NODOS  
DE INTEGRACIÓN TERRITORIAL**

### GRANDES PROCESOS



**TURISMO SOSTENIBLE  
Y ESTRATÉGICO**



**INFRAESTRUCTURA  
FÍSICO-SOCIAL PARA EL  
CIERRE DE BRECHAS**



**HÁBITAT FUNCIONAL**



**TERRITORIOS  
COMPETITIVOS Y  
EQUITATIVOS**



**RIQUEZA HÍDRICA Y  
ECOLÓGICA**

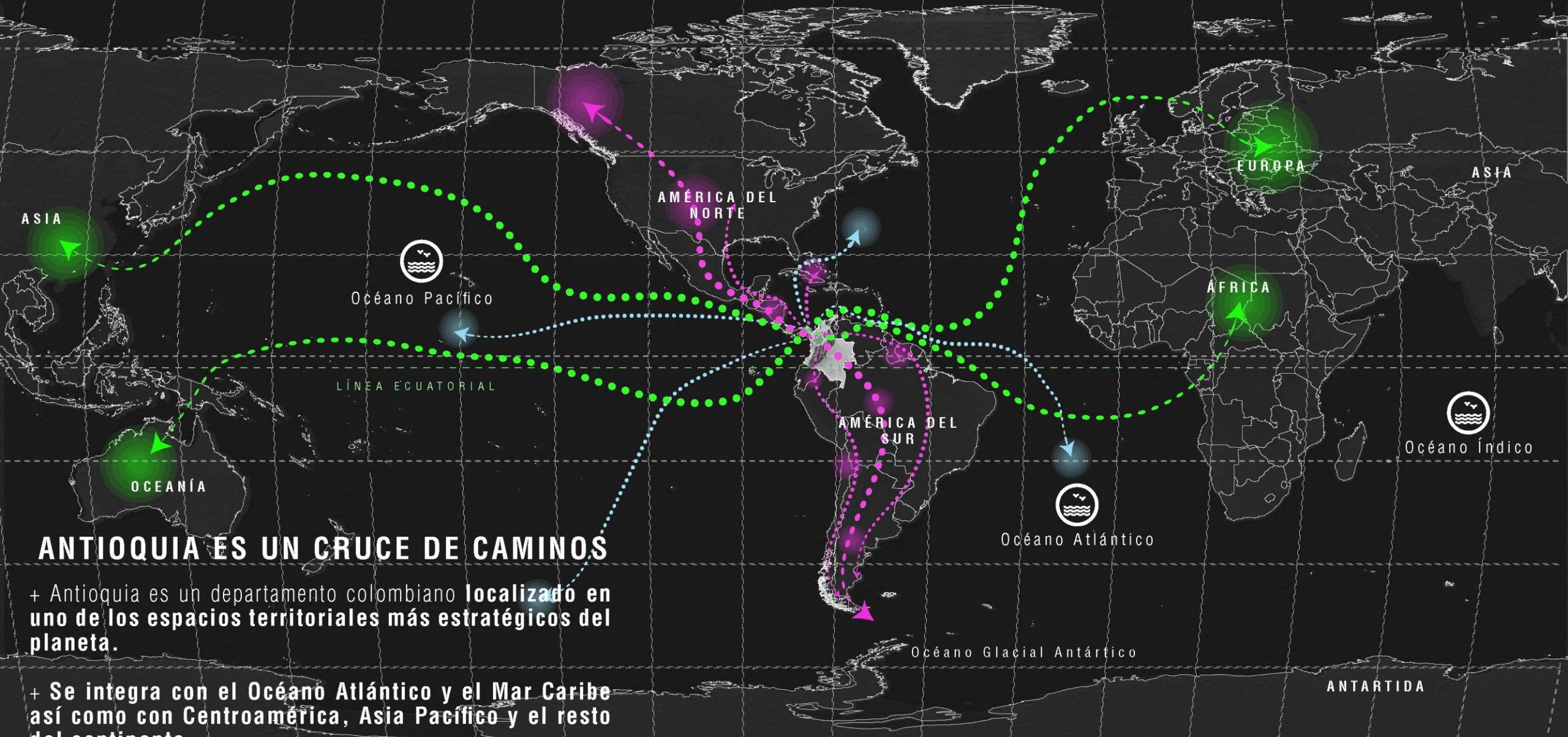

## ANTIOQUIA ES UN CRUCE DE CAMINOS

- + Antioquia es un departamento colombiano **localizado en uno de los espacios territoriales más estratégicos del planeta.**
- + Se integra con el Océano Atlántico y el Mar Caribe así como con Centroamérica, Asia Pacífico y el resto del continente.

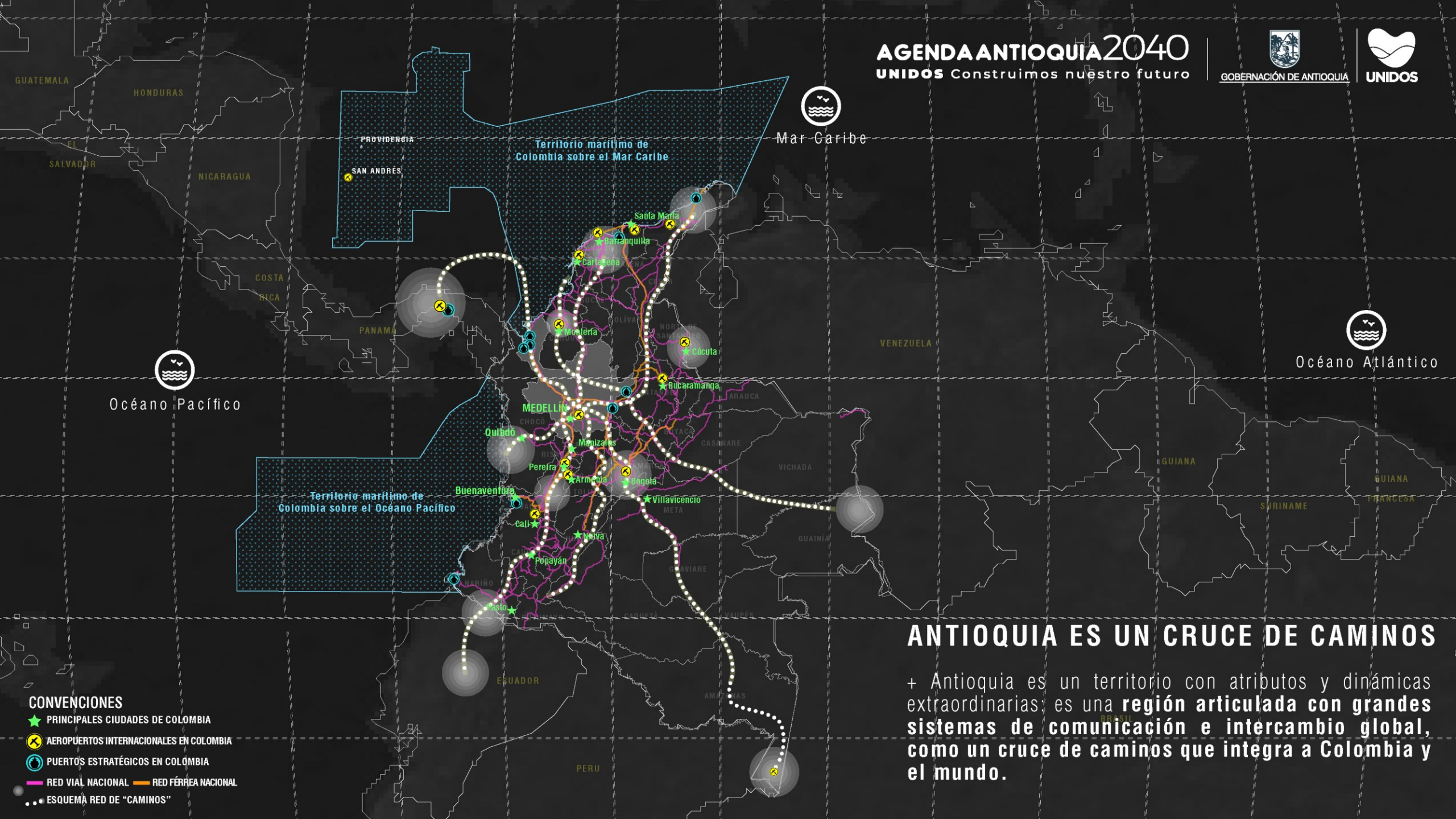

- CONVENCIONES**
- ★ PRINCIPALES CIUDADES DE COLOMBIA
  - ✈ AEROPUERTOS INTERNACIONALES EN COLOMBIA
  - 🌊 PUERTOS ESTRATÉGICOS EN COLOMBIA
  - RED VIAL NACIONAL — RED FÉRREA NACIONAL
  - ESQUEMA RED DE "CAMINOS"

## ANTIOQUIA ES UN CRUCE DE CAMINOS

+ Antioquia es un territorio con atributos y dinámicas extraordinarias, es una **región articulada con grandes sistemas de comunicación e intercambio global, como un cruce de caminos que integra a Colombia y el mundo.**

Nodo Panamá - Caribe

# GEOESTRATEGIA PARA EL DESARROLLO, LA EQUIDAD Y LA CULTURA

Antioquia cuenta con un complejo y amplio sistema de poblaciones de diversa escala, una gran región metropolitana y un conjunto de municipios intermedios de gran potencial.

Nuestro territorio es un espacio de inmensa biodiversidad y riqueza natural, un espacio geográfico rico en agua, bosques y otros, a manera de un patrimonio extraordinario para la humanidad.

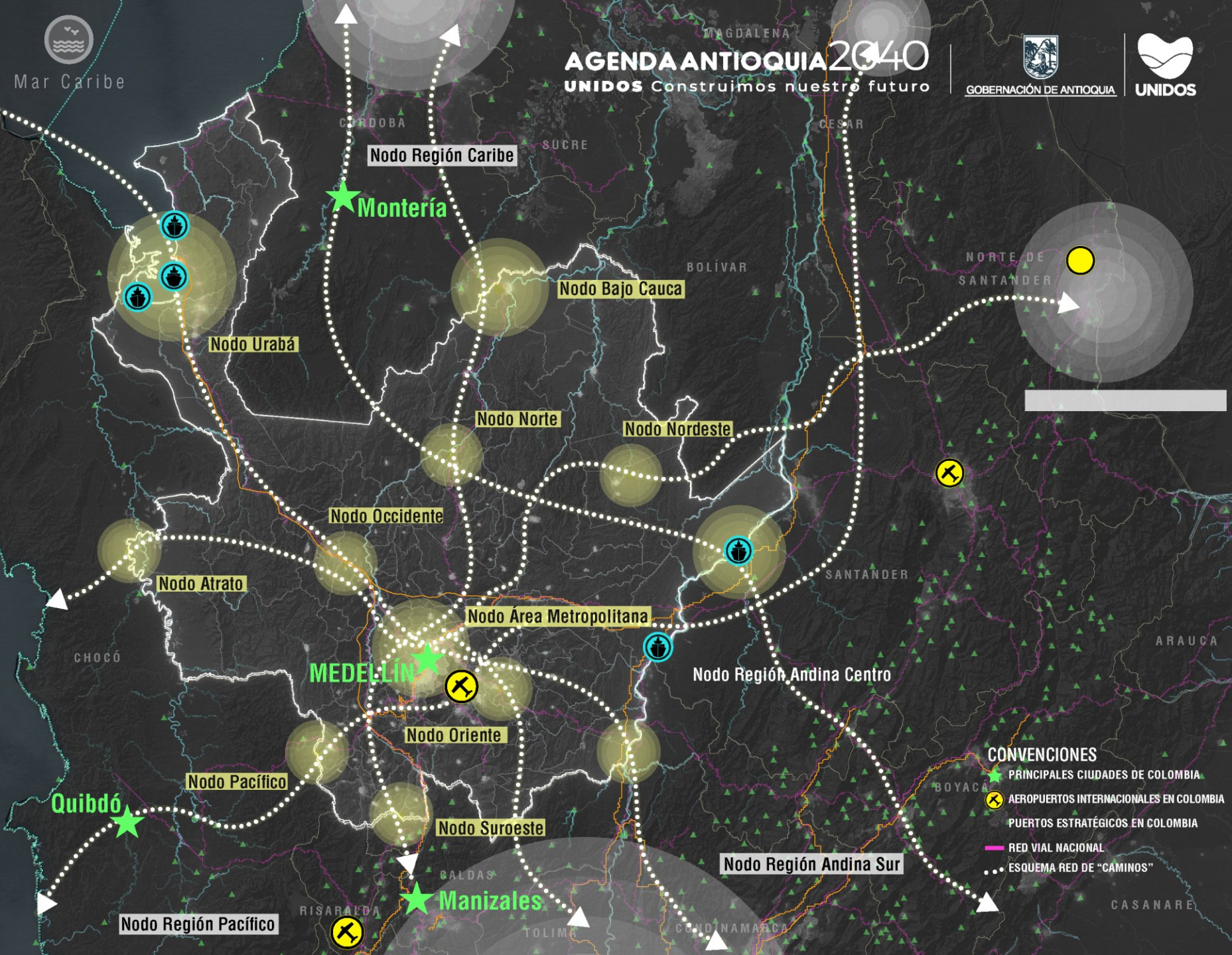

- CONVENCIONES**
- ★ PRINCIPALES CIUDADES DE COLOMBIA
  - ✈ AEROPUERTOS INTERNACIONALES EN COLOMBIA
  - 🚢 PUERTOS ESTRATÉGICOS EN COLOMBIA
  - 🛣 RED VIAL NACIONAL
  - ⋯ ESQUEMA RED DE "CAMINOS"

# MACROPROCESOS TERRITORIALES

## EL SISTEMA DE PROYECTOS DE ANTIOQUIA

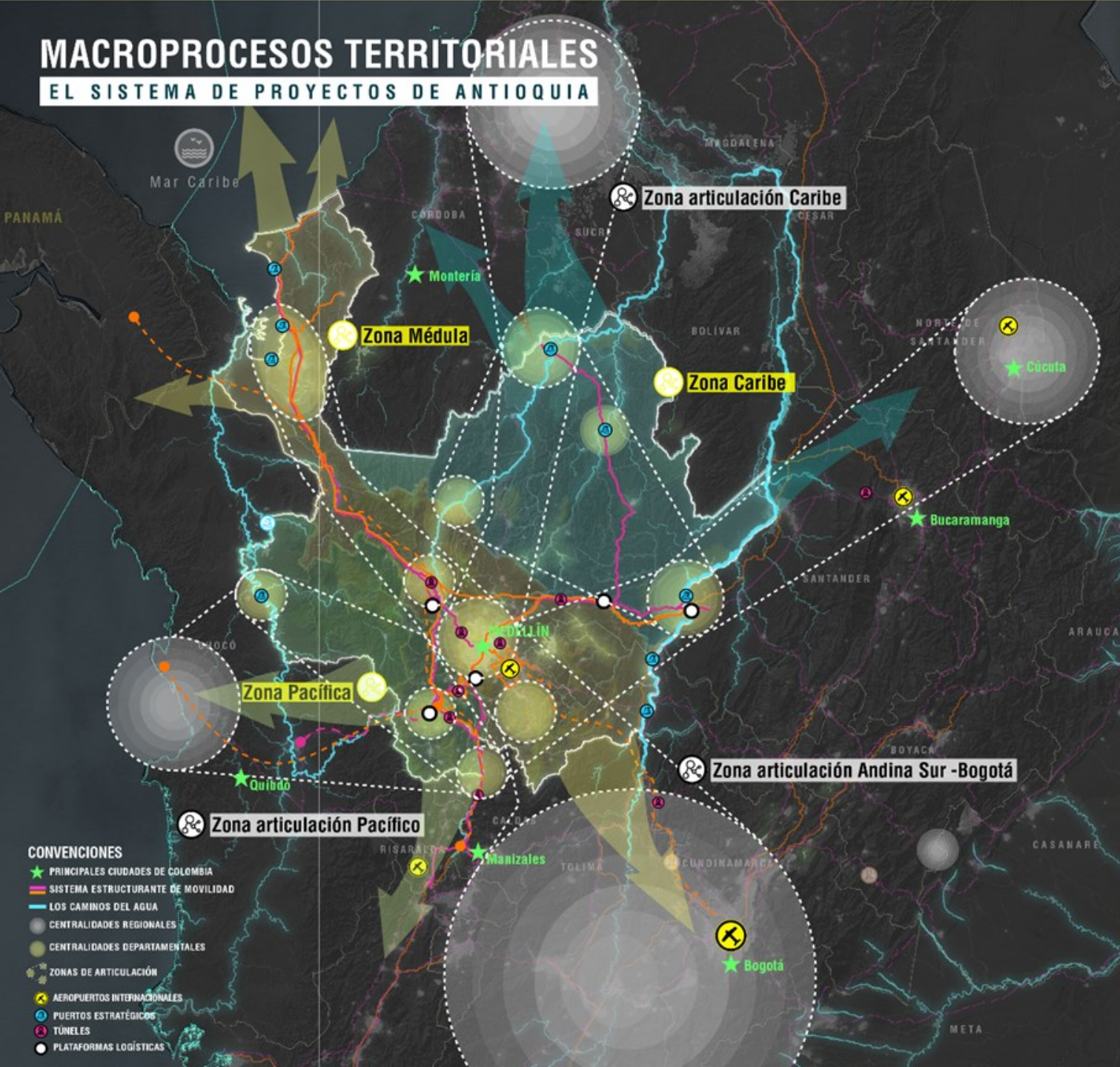

### CONVENCIONES

- ★ PRINCIPALES CIUDADES DE COLOMBIA
- SISTEMA ESTRUCTURANTE DE MOVILIDAD
- LOS CAMINOS DEL AGUA
- CENTRALIDADES REGIONALES
- CENTRALIDADES DEPARTAMENTALES
- ZONAS DE ARTICULACIÓN
- ✈ AEROPUERTOS INTERNACIONALES
- ⊙ PUERTOS ESTRATÉGICOS
- ⊙ TÚNELES
- PLATAFORMAS LOGÍSTICAS

## AGENDA ANTIOQUIA 2040

UNIDOS Construimos nuestro futuro

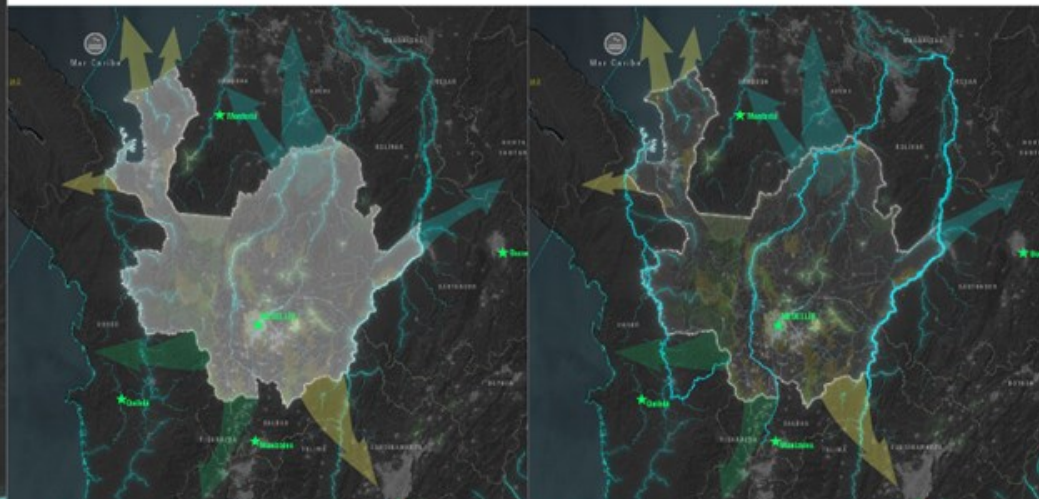

• ANTIOQUIA ES UN TERRITORIO GEOESTRATEGICAMENTE LOCALIZADO

• ANTIOQUIA ES AGUA

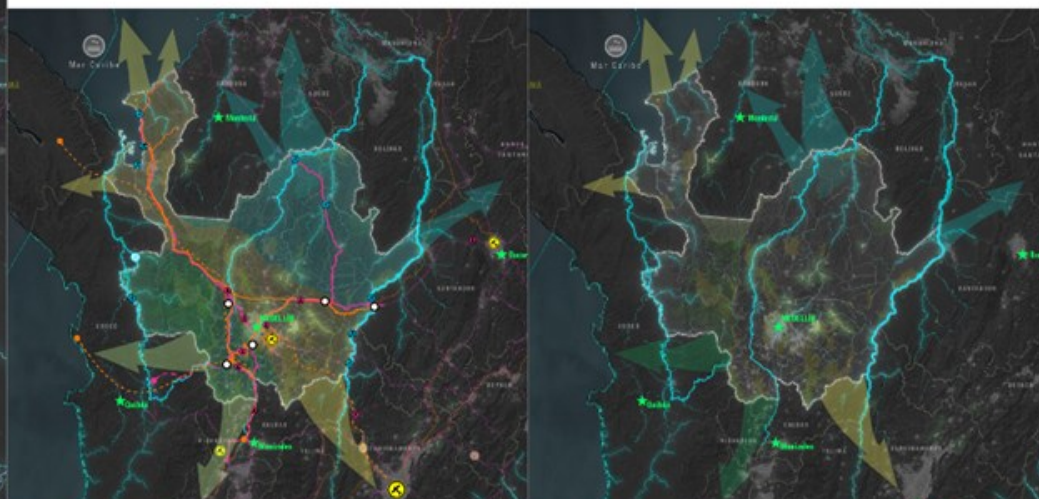

• ANTIOQUIA ES UN CRUCE DE CAMINOS

• ANTIOQUIA ES UN TERRITORIO REGENERATIVO